B - EQUILIBRE ENTRE DESTINATIONS ET LIMITATION DU STATIONNEMENT

SUD-EST

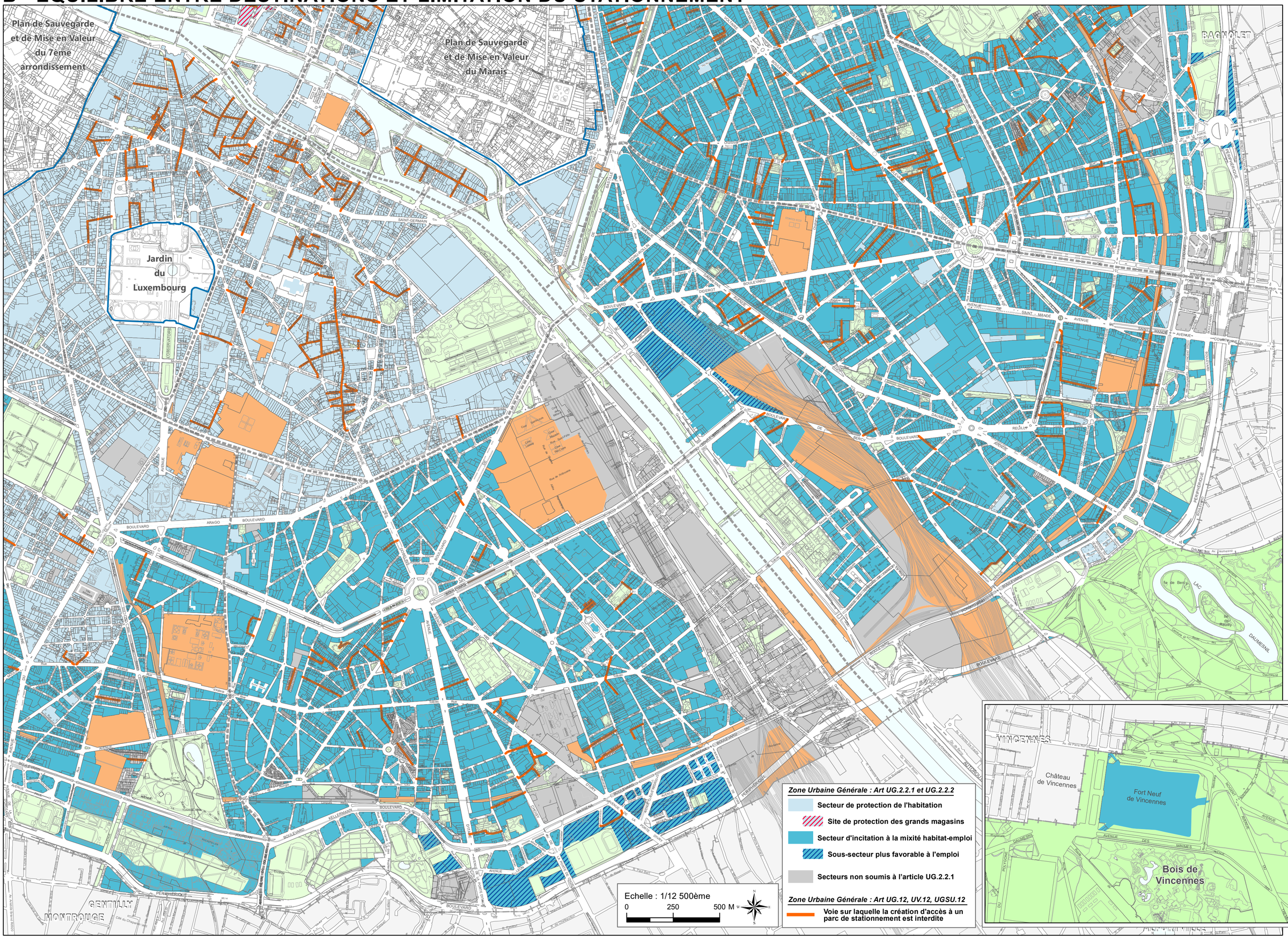

PLU arrêté le 24 novembre 2022