B - EQUILIBRE ENTRE DESTINATIONS ET LIMITATION DU STATIONNEMENT

SUD-EST

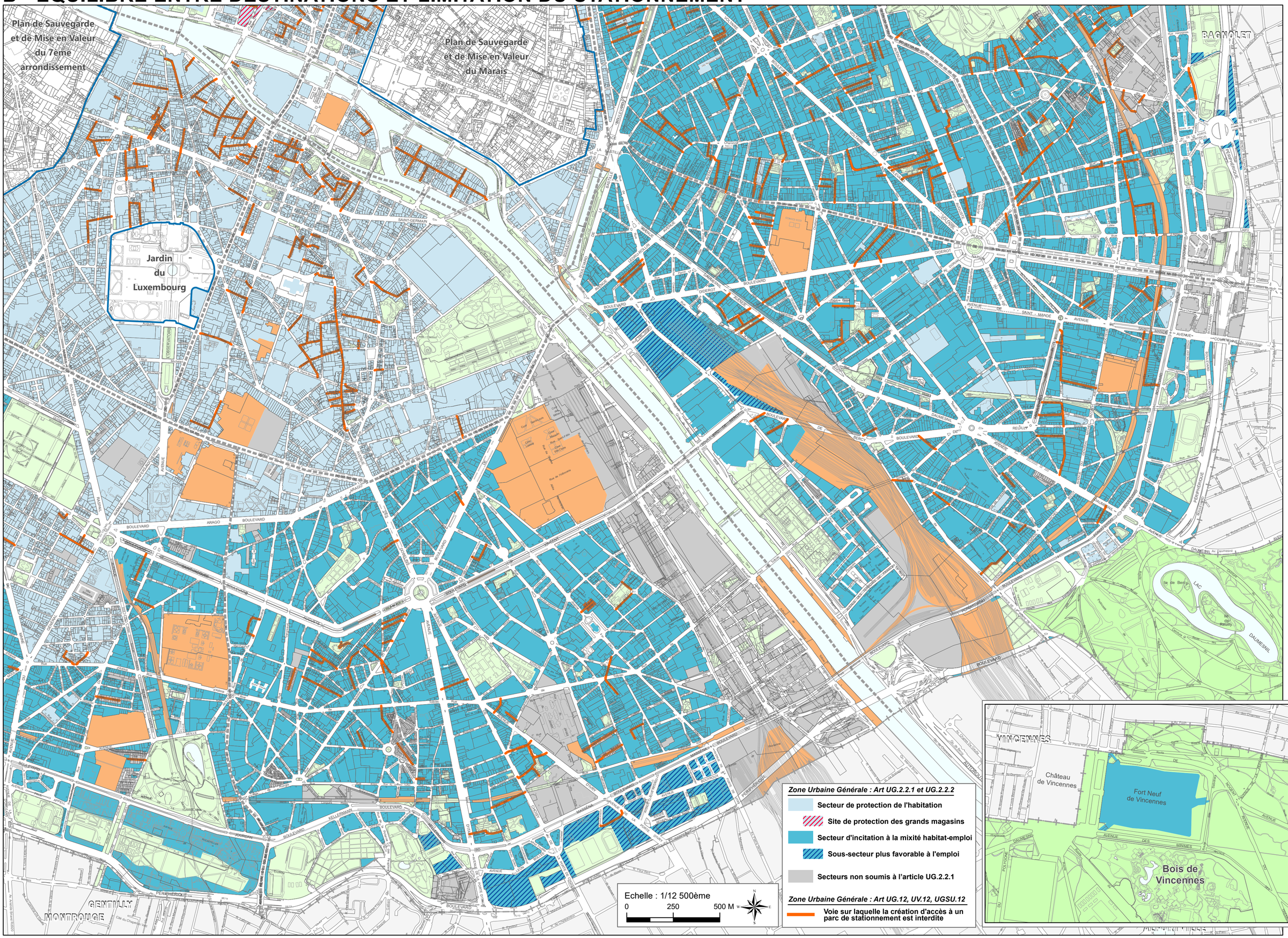

PLU modifié les 4, 5, 6 et 7 juillet 2023