B - EQUILIBRE ENTRE DESTINATIONS ET LIMITATION DU STATIONNEMENT

SUD-EST

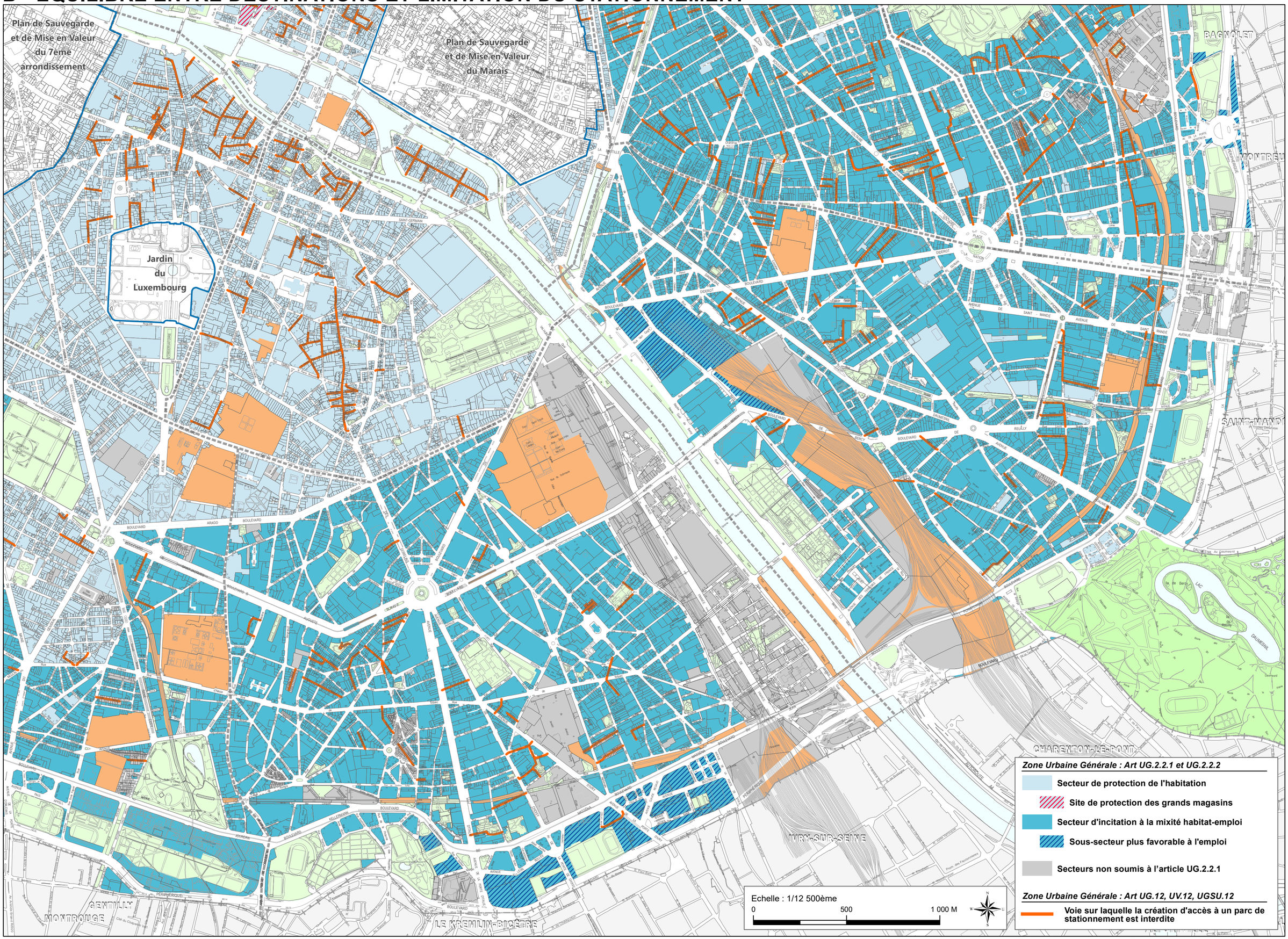

PLU approuvé les 9, 10, 11, 12 et 13 décembre 2019